dansk skakproblem klub

Nr. 1 | 2 Marts 1945 | 3. Aarg.

D. S. K.s trykte Meddelelser

begynder hermed sin 3. Aargang, idet vi begyndte i Februar 1943. Det lille Blad maa nu mere end nogensinde holde sammen paa Medlemmerne. De nyeste Restriktioner gør gør desværre Afholdelsen af Møder umulige, hvis man da ikke vil holde Møde paa en Søndag.

Vigtig Meddelelse tra Kassereren.

Som tidligere meddelt paatænker D. S. K. at udsende sit Aarsskrift igen i Aar. For at dette kan gennemføres, maa alle Medlemmer, baade i København og i Provinsen, *omgaaende* indbetale paa vedlagte Girokort Kr. 4 + evt. Kontingentrestance, da vi ellers ikke har Midler til Trykningen. Ligesom tidligere Aar haaber vi ogsaa nu paa velvillige Bidrag til Sagen. Kontingentet er Kr. 10 for aktive (København) og Kr. 6,00 for passive (Provinsen) Medlemmer. Alle Henvendelser ang. Kontingentet bedes rettet til Kassereren, E. Uldaler, Vesterbrogade 38, København V.

Vi haaber saa, at Medlemmerne vil paaskønne Forfatternes og Bestyrelsens store Arbejde med Aarsskriftet ved omgaaende Indbetaling.

Kassereren.

D. S. K.s 33. Tematurnering

(Mindst 2 Modelmatter med samme Bonde).

Hidtil kun modtaget 1 Opgave. Fristen udløber 1. April. Præmie stadig væk 20 Kr.

Tretræks Løserturneringen Dec. 1944

4 Bøhmere. Løsninger: Nr. 1 (Scheel) 1. Tc1, Kd5, 2. Dh4. 1. —, c5, 2. Td1. 1. —, e5 (Kd3), 2. Sc5. Nr. 2 (Arnold) 1. Th8 truer 2. L×a4. 1. —, K×b4, 2. T×h4. 1. —, a×b, 2. Tc8. 1. —, K×b3, T×h4. Nr. 3 (Havel) 1. Lh4, truer 2. Df4 eller g5. 1. —, Lc1, 2. Se7. 1. —, d6, 2. Dh3. 1. —, Ke6, 2. Sc7. Nr. 4 (O'Keefe) 1. Ke7, Lb3, 2. D×b3. 1. —, a4, 2. De5. 1.—, Kd5, 2. Db5. 1.—, Lb1, 2. Kd6.

Rigtige Løsninger modtaget af V. Buhelt, Dr. Boas, Eigil Pedersen og E. Rasmussen. Jeg mener yderligere at have modtaget 1 Sæt rigtige Løsninger, men det kan jeg desværre ikke finde i mine Papirer. Vedkommende bedes godhedsfuldt reklamere til Tuxen, hvorefter Lodtrækningen omgaaende skal finde Sted.

»Mine vanskeligste Totrækkere«

I Dag har vi Fornøjelsen at præsentere Eigil Pedersens vanskeligste Totrækkere. De bedste Løsninger honoreres evt. efter Lodtr. med en Femmer. Indsendes til Tuxen.

1. Eigil Pedersen
2. Pr. »Adeverul« Pauly Mindet. 1934

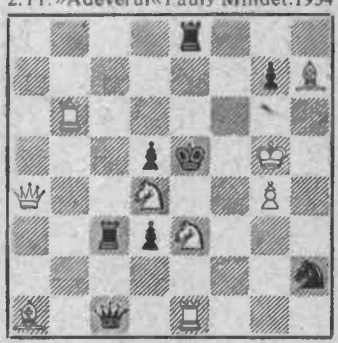

Mat i 2 Træk

Nr. 2. Eigil Pedersen
Hædr. Omt. »Arb. Mag.« 1935

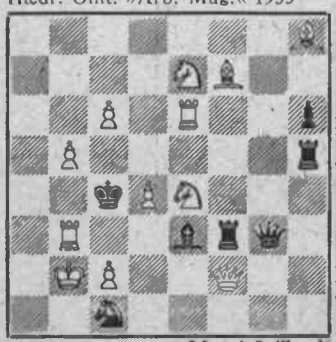

Mat i 2 Træk

Nr. 3. Eigil Pedersen
»Skakbladet« 1936

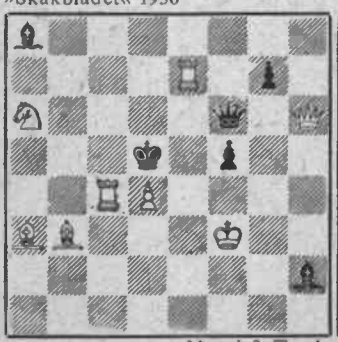

Mat i 2 Træk

Nr. 4. Eigil Pedersen
»Magasinet« 1944

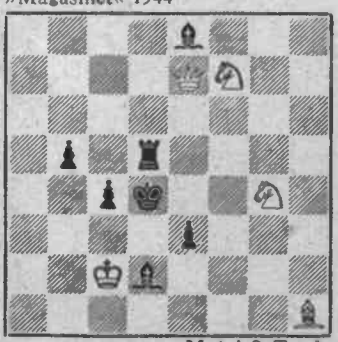

Mat i 2 Træk

Et gammelt Tema

Grimshawtemaet er et af de klassiske Totrækstemaer. Det har aldrig formaaet at sætte sin Popularitet over Styr. Til Trods for sin høje Alder, virker det i Dag lige friskt og ungdommeligt, som da det første Gang saa Dagens Lys.

Mangfoldige andre Totrækstemaer er er i Aarenes Løb blevet kombineret med Grimshawtemaet. I Opgave Nr. 5 optræder det sammen med sin nære Slægtning Nowotnytemaet. Det hæderkronede gamle Tema gaar heller ikke af Vejen for at række Haanden til de helt moderne og raffinerede Ideer. Nr. 6 viser en Grimshaw, der fremkaldes ved Hjælp af fortsat Forsvar. Opgaven er iøvrigt et glimrende Eksempel paa dette sidste, idet ogsaa de 2 sorte Springere præsterer fortsat Forsvar.

Et originalt og interessant Forsøg paa at indføre Dualforhindringstanken i en Grimshawopgave finder vi i Nr. 7. I begge Temavarianter er der tilsyneladende Mulighed for at sætte Mat baade med Dronning og Taarn, men Dualer undgaas behændigt ved Bindinger à la Barulin. Opgave Nr. 8 er en smuk Trækpligtsopgave med en udmærket Nøgle. I begge Temavarianter finder der Matændring Sted, og man glæder sig over den ekstra Matændring efter 1. —, B×e4 samt efter 1. —, T×e4. Inspireret af Nr. 8 konstruerede jeg Nr. 9, der ogsaa har Skinspil, men mangler Trækpligt. Vi staar med andre Ord over for en af de berygtede moderne Skinspilopgaver, der sikkert faar det til at løbe koldt ned ad Ryggen paa rettroende Problemthusiaster af den lidt ældre Skole.

Den, der blader en Opgavesamling igennem, vil hurtigt finde andre interessante Grimshawopgaver, og man kunde blive ved i en Uendelighed at citere Eksempler paa Temaets uudtømmelige Muligheder.

H. Knuppert.

Nr. 5. H. Knuppert og G. Thomas
Nationaltidende 1940

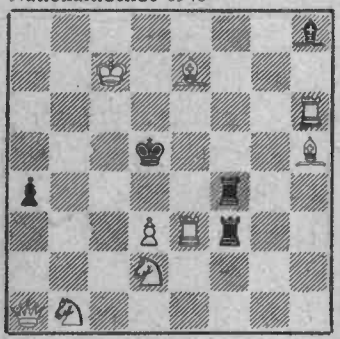

Mat i 2 Træk. 1. d2-d3

Nr. 6. Eigil Pedersen
2. Pr. »Week-end« 1943

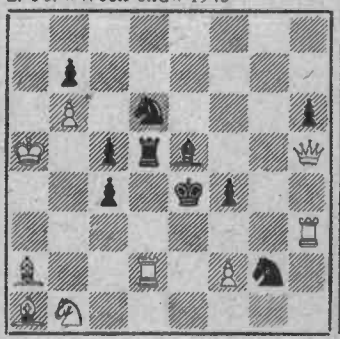

Mat i 2 Træk 1. Td1

Nr. J. J. Rietveld
1. Pr. Limburgsch Dagblad III 1939

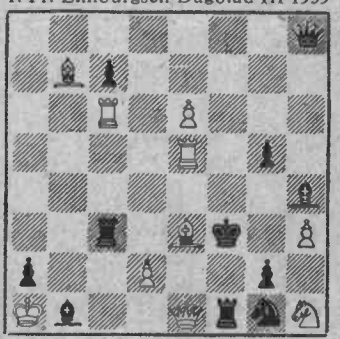

Mat i 2 Træk 1. L×g5

Nr. 8. G. Rehn
Tidsskrift för Schack 1944

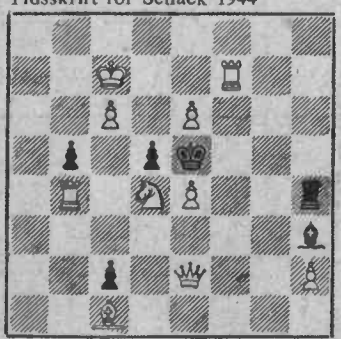

Mat i 2 Træk 1. Df2

Nr. 9. H. Knuppert (Original)

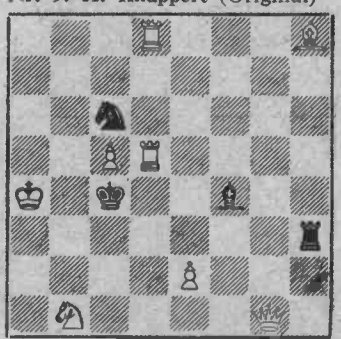

Mat i 2 Træk 1. Td3

Ansvarlig for dette Nummer: *H. V. Tuxen*, Gerdasgade 9, Valby

GRAFIA A/S. RYESG. 3. NORA 5767

dansk skakproblem klub

Nr. 2 | 7. September 1945 | 3. Aarg.

Næste Møde

afholdes i Industriforeningens Repræsentantskabssal, Indgang Vestre Boulevard, Onsdag den 19. September Kl. 19,30. Nu har vi en Time længere til Disposition om Aftenen, saa vi venter stormende Tilslutning. Der aabnes med et populært Kvarter ved Knuppert. Derefter Domsafsigelse ved Røpke i D.S.K.s 34' Tematurnering; Offerbaning. Endelig Foredrag af Tuxen: Montgomery-Temaet.

Generalforsamlingen

den 22. April d. A. valgte Knuppert, Tuxen og Uldaler til Bestyrelsesmedlemmer. Efter Befrielsen har vi suppleret os med Prytz og Toft, sidstnævnte som Sekretær.

Breve til Klubben

bedes fremtidigt adresseret til Toft, Broagergade 8, København V. Tlf. Eva 822.

Breve til Kassereren

bedes stadigt sendt til Bundtmager Uldaler, Vesterbrogade 38, København V. Postgiro 3867. Husk det er ikke nok paa Breve til Kassereren at skrive Dansk Skakproblem Klub.

Resultat Løserturneringer.

Da vi har haft et længere Pusterum med Klubbens Meddelelser (sidste Gang Marts d. A.), er Afgørelsen af vore 2 sidste Løserturneringer blevet forsinket. Her kommer de: 4 B ø h m e r e (se December 1944 og Marts 1945). De 5 Kr. vandtes af Dr. Boas.

Eigil Pedersens vanskeligste Totrækkere.

Løsninger: Nr. 1, 1 Tg6. Nr. 2, 1 Ka3. Nr. 3, 1 Tec7. Nr. 4, 1 Sge5. Rigtige Løsninger er modtaget af Anders Mortensen, Harry Olsen, E. Rasmussen og Dr. Boas. De 5 Kr. vandtes af A. Mortensen, Køge.

International Problemturnering.

I Øjeblikket er det stadig forbudt at sende Opgaver ud over Grænserne fra Danmark; men denne Bestemmelse vil sikkert snart blive ophævet, saa vore Problemforfattere er i Stand til paany at deltage i internationale Turneringer. Vi gør derfor opmærksom paa følgende Turnering:

De to unge svenske Problemister Björn Häggqvist, Danderyd, og B. Lindgren, Lidingö, har udskrevet en international Turnering for Trækpligtstotrækkere i Miniaturform. Opgaverne sendes, optegnede paa Diagram og forsynet med fuldstændig Løsning, til Bo Lindgren, Riddarvägen 20, Lidingö 1, Sverige, senest den 31. Marts 1946. Dommerne er Turneringsarrangørerne og Præmiesummen 30 Kr., som eventuelt vil blive forøget i Forhold til de indkomne Problemers Antal. Dommen publiceres i „Tidskrift för Schack" og „Schackvärlden" Maj 1946.

Dommerberetning for D.S.K.s 33' Tematurnering 1945.

(Tretrækkere med mindst 2 Modelmatter med samme hvide Bonde).

Til Turneringen indkom 13 Opgaver, af hvilke 2 var biløselige. Blandt de resterende

10. Eigil Pedersen
1. Pr. D. S. K.s 33. Tematurn. 1945

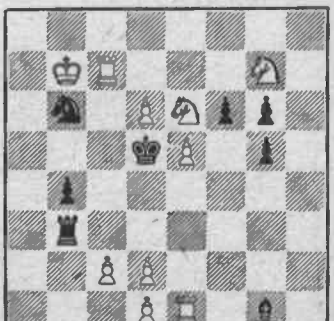

Mat i 3 Træk

1. Tc6∿ 2. Sc7+
1. —, Tc3 2. Tc5+, Ke4 3. d3 Mat
1. —, Le3 2. Lf3+, Ke5 3. d4 Mat

11. Knud Hannemann
Hædr. Omt. D.S.K.s 3. Tematurn. 1945

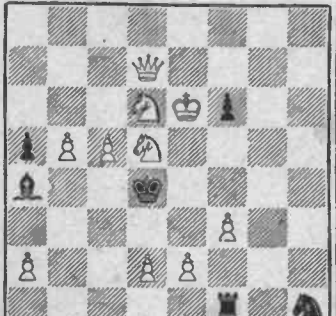

Mat i 2 Træk

1. De7, Tc1 2. D×f6+(Trusel), K×c5 1. Ld1 (Trusel 2. Le2+, Ka4 3. b3 Mat
3. d4 Mat 1. —, Th2 2. Sd6+, K×a5 3. b4 Mat
1. —, T×f3 2. Da7, Tc3 3. d×c3 Mat 1. —, Sa3 2. b×a3, L×d4 3. a4 Mat
1. —, — 2. —, Te3+ 3. d×e3 Mat 1. —, Sc3 2. b×c3, L×d4 3. c4 Mat
1. —, L×b5 2. Sf5+, Kc4 3. d3 Mat

12. Knud Hannemann
Hædr. Omt. D.S.K.s 3. Tematurn. 1945

Mat i 3 Træk

11 fandtes flere fortræffelige Problemer. Efter moden Overvejelse har jeg tildelt nedenstaaende Opgave af Eig. Pedersen den af Overlæge Boas udsatte Præmie. Med stor Behændighed har Eig. Pedersen her fremstillet en Grimshawspærring mellem sort Taarn og Løber med Binding af Spærrebrikken i den afsluttende Modelmat. Nøglen er god — omend ikke ganske hensigtsren, og Opgaven har ingen alvorlige Konkurrenter til 1ste Pladsen.

Hædrende Omtale (uden Rangforordning) tildeles nedenstaaende 2 Opgaver, begge af Knud Hannemann. Fælles for disse Opgaver er Pickaninnyfremstillingen og de 4 Modelmatter, det interessanteste af Problemerne er Nr. 11, som illustrerer det romerske Tema, men en Skønhedsfejl er det, at der følger kort Mat, naar den sorte Konge i 1ste Træk betræder sit Flugtfelt.

Til Slut vil jeg gerne rette en Tak til de deltagende Forfattere for de mange gode Problemer, hvormed de har beriget Turneringen.

Poul Hage.

D.S.K.s Bestyrelse takker Dr. Hage for det udmærkede Arbejde med denne Dom. — De ikke heri publicerede Opgaver staar til de paagældende Forfatteres Disposition. — Dersom der ikke inden 1. Decbr. 1945 paavises Forgængere eller Fejl ved ovenstaaende Opgaver, staar Dommen ved Magt.

Vanskelige Totrækkere. Ny Løserturnering.

Af en eller anden Grund har vore Medlemmer — bortset fra Eigil Pedersen — ikke reageret paa min Opfordring om at sende mig et mindre Udvalg af deres vanskeligste Totrækkere til Offentliggørelse. Er det fordi man ikke gider, eller er det falsk Beskedenhed?

Af Mangel paa danske Opgaver, gengiver vi i Dag 4 Totrækkere af den hollandske Komponist A. van der Ven. Løsninger (Nøglen tilstrækkelig) sendes inden 1. Oktober til Toft, Broagergade 8, København V. Præmie 5 Kr.

13.
1. Pr. „Good Companion", Maj 1922

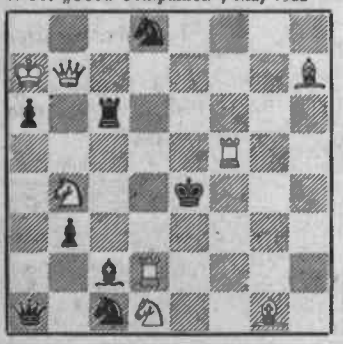

1. T f2

14.
„Utrechtsch Dagblad", 1922

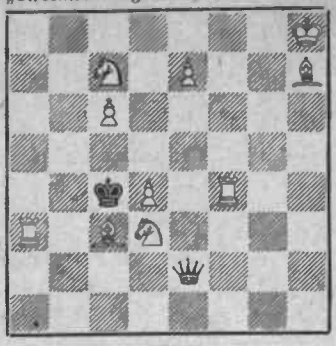

1. T f2

15.
3. Pr. „Good Companion", Marts 1924
Meredith Afdeling

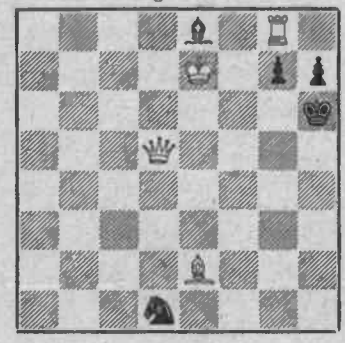

1. D d4

16.
„De Maasbode", 1933

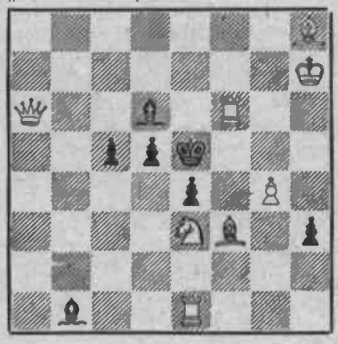

1. S×d5

Ansvarlig for dette Nummer: *P. Toft*, Broagergade 8, København V. Ekspedition: Broagergade 8
GRAFIA A/S. RYESG. 3. KBHA 5767

dansk skakproblem klub

Nr. 3 | 19. Oktober 1945 | 3. Aarg.

Septembermødet

blev indledet med et populært Kvarter ved Knuppert. Derefter holdt Tuxen Foredrag om Montgomery-Temaet. Det vides ganske vist ikke, om den populære Feltmarskal er interesseret i det ædle Spil, men Foredragsholderen mente, at der ved Landets Befrielse var en Lejlighed til i al Beskedenhed at hædre Generalen. Temaet udgiver sig ikke for at være nyt, Viggo Klausen har saaledes paavist et ganske vist urent Eksempel fra 1894 af Fridlizius. Nogen systematisk Undersøgelse af Temaets Muligheder har dog hidtil ikke været foretaget.

Temaet bestaar i en hvid-sort Aabning (d.v.s. Sort aabner en Linje for en hvid Brik) kombineret med aktivt Dualforsvar i Forbindelse med Opstaaelse af et eller flere Flugtfelter. Dette kan etableres ved Slag, Spærring eller Anti-Blokade. Temaet kan ogsaa, for at bruge Ceders Udtryksmaade, defineres som hvid-sort Linjeaabning kombineret med den direkte Form for Tema C.

Nr. 17 viser Temaet i 3 Varianter. Efter 1. —, L×S kan kun spilles 2. Dd5, medens Dd4 og Dd6 er forhindret. Efter 1. —, Le4 spærres for Lf3 m.H.t. c6, hvorfor der kun kan sættes Mat med 2. Dd6. Tilsvarende 1. —, Lb5. 2. Dd4. 1. —, L×T. 2. Da5 er ogsaa Dualforsvar, men ingen Montgomery. Bemærk Forførelserne 1. Db2 og Da2. Paa denne Maade kan der laves pæne Ting, men Temaet udfolder sig dog bedst i Forbindelse med et hvidt Batteri. Nr. 18 er et gammelt Eksempel, men med kun een Temavariant: 1. —, D×S. 2. Tf6. I Nr. 19 findes 3 Temavarianter. 1. —, Le4. 2. Tg5. 1. —, Ld3. 2. Tg3 og 1. —, Lc2. 2. Tf4. Her findes en tematisk Forførelse: 1. Kg5? Le4 eller c2, og Kongen spærrer Vejen for Taarnet. I Nr. 18 og 19 aabner Sort for den hvide Batteribrik, men i Nr. 20 aabnes for Bagholdsbrikken Ta7. 1. —, d6. 2. Sh8 og 1. —, d5. 2. Sh6. Det morsomste ved Nr. 21 er naturligvis Forførelse, men Opgaven indeholder desuden 2 Monty-Varianter: 1. —, g×S. 2. Tg5 og 1. —, g6. 2. Te7. Den bekendte engelske Super-Komponist Mansfield har flere Eksempler paa Temaet. I Nr. 22 er det kombineret med Skakfare og en fin Nøgle. I Nr. 23 fremkommer Temaet efter 1. —, Tf7. 2. Se7 og 1. —, Tb3. 2. Sdb4. Matforførelserne 2. Sc7 og 2. Sb6 optræder som Varianter efter 1. —, Tg7 og 1. —, Tb6. Nr. 24 er et vistnok enestaaende Eksempel med to hvide Bønder som Batteribrikker. Temaet fremkommer, naar Taarnene slaar Sd3. Nr. 25 viser Temaet kombineret med Halvbinding. 1. —, L×e3. 2. Tc4 og 1. —, S×e3. 2. Td7. Her aabnes for Batteribrikken i to Retninger. I Nr. 26 er der Skinspil: Sd×e2. 2. Dd5 og Sf×e2. 2. Db5, hvilket ændres efter Nøglen til 2. Td7 og 2. Tf3.

Omvendt Montgomery ligner til en vis Grad Opgaverne Nr. 25 og 26, men i Stedet for at aabne en Linje, lukkes denne af Sort, saaledes at Hvid tvinges til at holde det tematiske Flugtfelt ved et andet Træk, der muliggøres ved, at det sorte Spærretræk medfører en Svækkelse for Sort (her Blokade). I Nr. 27 er Varianterne 1. —, D×T. 2. Te3 og 1. —, De5. 2. Td6. Skinspil ses i Nr. 28. D×T. 2. Te5 og De3. 2. Td2 ændres efter Nøglen til 2. Tdd3 og 2. Tg5.

Nr. 17. H. V. Tuxen
Original

Mat i 2 Træk

Nr. 18. M. Feigel
3. Præmie. Armeblatt 1903

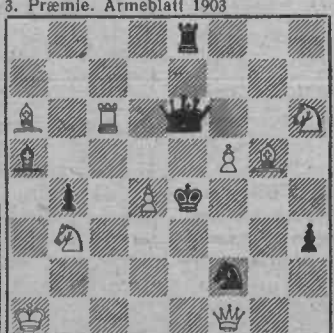

1. Dd2 Mat i 2 Træk

Nr. 19. H. V. Tuxen
Original

1. Lb7 Mat i 2 Træk

1. Ke7

Nr. 20. H. V. Tuxen
Original

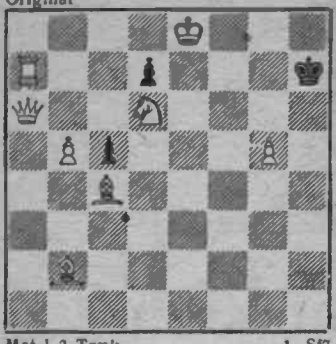

Mat i 2 Træk

Nr. 26. H. V. Tuxen
Original

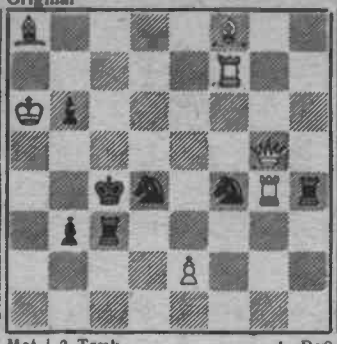

1. Sf7 Mat i 2 Træk

Nr. 29. J. Hartong
1077, Magasinet 4. 7. 1937

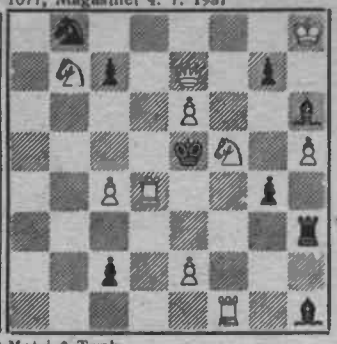

1. Dg8 Mat i 3 Træk

1. Sc5 Trusel 2. Dd7†
1. —, Lf3, 2. Sd3†
1. —, Tf3, 2. Td5†
1. —, Lg5, 2. D×c7†
1. —, Lf4, 2. Dg7†

SUMMARY. The Montgomery theme combines white-black clearance with active avoiding of duals by means of fligths. The theme is especially suitable for battery play. The clearance can both affect the front battery piece and the rear piece.

The theme is not new, but seems to have many possibilities. The **inverted Montgomery** the is shown in number 27 and 28.

Nr. 21. Arthur Madsen, Fyens Stiftstidende Sept. 1942: Ke8, Da2, Tc4, e3, La1, c2, Sh6, Ba3, b4, c5, d6, d2, f4; Kh8, Bg7. 2‡. 1. Te5. **Nr. 22.** C. Mansfield, 2. Pr. Sports Referee 1932: Ke4, Dh2, Td1, e8, La3, Sb8, g5, Bb4, e6, f4; Kd6, Tf6, La8, Sd5, b6, c6, c7, g4, h4. 2‡. 1. Kd3. **Nr. 23.** H. V. Tuxen, L'Echiquier Francais 1935: Kh2, Da4, Ta3, f8, La8, h8, Sc2, d5, Bc4, e5; Ke4, Tb7, Lh6, Bf4. 2‡. 1. De8. **Nr. 24.** B. Restad, Ros. Omt. Sports Referee 1931: Kb1, Da1, Td1, h4, Lb5, g1, Sd3, d7, Bb2, c4, f2; Kd4, Tb3, f3, Le4, Sa6, Bf6. 2‡. 1. Sb8. **Nr. 25.** H. V. Tuxen, 2. Pr. Tijdschrift v. d. Ned. Ind. Schaakbond 1929; Ka1, Df3, Ta5, c7, La7, Sb7, Sf8, Be3, e6, Ke5, Th6, La2, c5, Sa4, d5, Bb4, g7, h4. 2‡. 1. Lb8. **Nr. 27.** H. V. Tuxen, 4. hædr. Omt. Evening Standard 1929: Kf1, Dh4, Ta5, d3, Lb1, d8, Sf3, Bh2, h6; Kf5, Db5, Tf6, La4, Bb2, b3, h5, h7. 2‡. 1. Sd2. **Nr. 28.** H. V. Tuxen, D.S.K.s Aarsskrift 1932: Kg8, Dg6, Ta3, d5, Lb7, Sh3, h6; Kf3, Db3, Bh4, h5. 2‡. 1. Dc2.

— September Mødet, hvor bl. a. vore tidligere internerede Medlemmer Prytz, Toft og Poul B. Thomsen var til Stede, sluttede med, at R ø p k e afsagde Dommen i Klubbens 34. Tematurnering (Offerbaning). Paa Grund af Pladsmangel udskydes Referatet til næste Nummer.

Næste Møde afholdes Fredag den 26. Oktober Kl. 19,30 i Industriforeningens Repræsentantskabssal, Indgang Vestre Boulevard. Populært Kvarter af T u x e n om moderne hollandske 3- og 4-Trækkere. Derefter Foredrag af V i g g o K l a u s e n: Gamle Totrækkere i ny Belysning. Til Slut Løserturnering ved Toft. Gæster velkomne.

DANSK SKAKPROBLEM KLUBS 35. TEMATURNERING omfatter Totrækkere, der illustrerer **Montgomery Temaet** eller **omvendt Montgomery.** Opgaver kan af Medlemmer indsendes i ubegrænset Antal til P. Toft, Broagergade 8, København V, inden 1/1 1946. Korrektion af allerede indsendte Opgaver er tilladt indtil dette Tidspunkt, men ikke længere. De indsendte Opgaver vil efter Forslag af Rasch Nielsen blive offentliggjort anonymt her i Meddelelserne, hvorefter Medlemmerne opfordres til, efter nærmere Regler, at bedømme Problemerne. Vi haaber saa, at Folkets Røst er den højeste Visdom. Tuxen udsætter en Præmie paa 20 Kr. Er der mange gode Opgaver, kan det forventes, at Klubben spæder til.

KONTINGENT kan stadigt indbetales til Kassereren, Buntmager Uldaler, Vesterbrogade 38, København V. Postgiro Nr. 3867. Husk det er ikke tilstrækkeligt at adressere Breve til Kassereren med Udskriften Dansk Skakproblem Klub, Vesterbrogade 38. Der skal Navnet med.

33. og 34. Tematurnering. Vort Medlem i Holland, M. N i e m e i j e r har sendt Sekretæren et Brev med en Forgænger til Eigil Petersens 1. Præmie i 33. Tematurnering (Opgave Nr. 1● i September-Numret). Vi bringer Forgængeren som Opgave Nr. 29. Endvidere har et andet af vore Medlemmer, A. M o r t e n s e n, Køge, meddelt, at Hannemanns Opgave Nr. 11 er biløselig ved 1. Sf4†. 2. d3†. Begge disse Opgaver udgaar derfor, og Hannemanns Opgave Nr. 12 rykker op paa Førstepladsen. — Vi kan lige saa gerne straks afsløre, at Eigil Pedersen ogsaa var uheldig i 34. Tematurnering, hvor Dommer Røpke havde udset to Opgaver af Eigil Pedersen og K. Hannemann til at dele 1. Præmien. Hannemann paaviste omgaaende en bedre Forgænger af A. Kraemer, hvorefter K. Hannemann foreløbig er alene om Præmien i denne Turnering ogsaa.

Løserturneringen. De fire vanskelige Opgaver af A. van der Ven løses paa følgende Maade: 13. Td2—f2. 14. Tf2. 15. Dd4. 16. S×d5. Denne Gang havde hele 10 Løsere givet sig i Kast med Opgaverne, og de seks havde alle fire rigtige. Ved Lodtrækningen vandt A. Cruusberg, Finsensvej 8 E, København F., de 5 Kr., som kommer med Posten.

Ansvarlig for dette Nummer: *P. Toft*, Broagergade 8, København V. Ekspedition: Broagergade 8

GRAFIA A/S. RYESG. 3. NORA 3767

dansk skakproblem klub

Nr. 4 | 25. November 1945 | 3. Aarg.

Oktober Mødet var desværre ret daarligt besøgt — vi var kun 13 tilbords. Tuxen demonstrerede nogle moderne hollandske 3- og 4-Trækkere, hvorefter Klausen holdt et interessant Foredrag om gamle Totrækkere i ny Belysning. Klausen er iøvrigt i Gang med en systematisk Totrækssamling, som vi stærkt savner ved Eftersøgning af de i den senere Tid hyppigt forekommende Tilfælde med Forgængere. I Opgave Nr. 30 er der Df (Dualforsvar) mod 3 Undertrusler efter S-Træk til c1, c3 og f4. Varianten 1. —, Sc3. 2. Td2 er en **Montgomery.** Nr. 31 har Df efter Le5 og Be5 og er saaledes et meget tidligt Ekempel paa **Stocchi-Blokade.** Nr. 32 har 3 Undertrusler, der efter D-Træk til e2, f2 og g4 optræder parvis. Der er fF i Varianterne De4 og Df4. Opgaven er et udmærket Eksempel paa Heathcotes raffinerede Totræksteknik. Nr. 33 har 6 Varianter med fF. Af størst Interesse er **Nietvelt**-Forsvaret Sge5. 2. Lh7.

Julemødet afholdes Tirsdag den 11. December 1945. Selvom det er Fandens Fødselsdag, haaber vi paa ekstra god Tilslutning. Mød Kl. 19,30 i Industriforeningens Repræsentantskabssal, Indgang Vestre Boulevard 18. Foredrag af P. Rasch Nielsen. Derefter Løserturnering efter det kinesiske System, arrangeret af Toft. Klubben udsætter en Præmie paa 5 Kr. Medlemmerne opfordres iøvrigt til at medtage Genstande til de øvrige Præmier, saasom Skakbøger, Tobak o. lign.

Omvendt Montgomery var desværre daarligt defineret i sidste Nummer, ligesom de valgte Eksempler ikke er tematisk korrekte. Klausen angiver flg. Definition paa omvendt Monty: 1) en sort Temabrik fratager Sort et Flugtfelt (eller skaffer Hvid en ekstra Dækning). Af denne Grund (og kun af denne Grund) kan Hvid sætte Mat. Dette er Opgavens Undertrusel (Ut). 2) Sort parerer derfor ved Spærring for den hvide Temabrik denne Ut, herved opstaar fF. 3) Hvorledes Matten opstaar er iøvrigt Temaet uvedkommende. I Nr. 34 er Ut efter ligegyldige L-Træk 2. Td4, idet Feltet d5 skal holdes. Det fF er 1. —, Lc4. 2. Tb5. I Nr. 35 er Ut 2. Df4. fF er 1. —, Le4. 2. Db2. Spærringen er her præventiv, idet Dr. nu ikke kan sætte Mat paa f4, da d4 efter Løbertrækket bliver Flugtfelt. I Nr. 36, hvor der er Skinspil, er Ut Dd6, medens der er fF efter Ld5. Ogsaa her findes præventiv Spærring, men det er ikke den Brik, der spærres for (Dronningen), men den hvide Løber, der sætter Mat. Dette er tilladt.

. **Julespøg.** Da det ikke er sikkert, der kommer et Nr. af Bladet inden Jul, bringer vi for en Sikkerheds Skyld en lille Julespøg. Løsninger bedes sendt til Toft, Broagergade 8, København V., inden 1/1 1946. Der er en Præmie paa 5 Kr. Glædelig Jul og et godt Nytaar.

★ TURNERINGER

Den socialdemokratiske Provinspresse omfattende alle socialdemokratiske Dagblade i Provinspressen, har udskrevet en international Turnering for at udfinde en værdig Opgave til Hædersplads en Nr. 1000 i Bladenes samlede Skakspalte. Der er udsat 200 Kr. i Præmier. Der er en Afdeling for 2- og en Afd. for 3-Trækkere. Præmier Totrækkere: Kr. 35, 25, 15 og 10. Tretrækkere: Kr. 40, 30, 20 og 15 samt Kr. 10 ekstra til den af 1. Præmietagerne, der af Dommeren anses for den bedste og placeres paa Hædersplads en Nr. 1000. Opgaver tilsendes J. P. Pedersen, Odensegade 23, Aarhus, senest den 1/3 1946. Dommer bliver antagelig O. M. Barda, Oslo.

Totræks-Turnering. Det belgiske Skakforbund udskriver sin 9. Opgave-Turnering til Minde om sin Stifter: F. de Vleeschouwer. Der kan ikke deltage Forfattere fra Lande, der har været i Krig med Belgien. Totrækkere sendes med Motto paa Diagram til R. Gevers, 105 Chaussée de Malines, Antwerpen, Belgien, inden 31. December 1945. Dommer og Præmiebeløb ubekendt. Det er sent, men det kan naas endnu.

Skotsk Problemturnering. Sekretæren har faaet tilsendt et skotsk Problemblad „The Chess Problem", som gerne vil have Bidrag

fra danske Problemkomponister. Bladet har løbende Halvaarsturnering for 2- og 3-Trækkere samt Fairy-Problemer (Hjælpematter etc.). Forfatteren faar tilsendt Bladet med den publicerede Opgave. Bidrag kan sendes til R. McClure, 46, Empire Street, Whitburn, West Lothian, Skotland.

34. Tematurnering 1945 (Tretrækkere med Offerbaning). Der indløb 12 Opgaver, hvoraf 6 var ukorrekte. En af Opgaverne fremstillede baade Baning og Offerbaning, men den viste sig fremstillet tidligere af A. Kraemer. Hannemann fik Præmien for Nr. 38. De øvrige Opgaver staar til Forfatternes Disposition. Spærrefrist 1. Januar. V. Røpke.

Kasserer Uldaler, Vesterbrogade 38, København V, modtager gerne Indbetalinger paa Postgiro Nr. 3867.

Nr. 30. G. E. Carpenter
American Chess-Nuts 1868

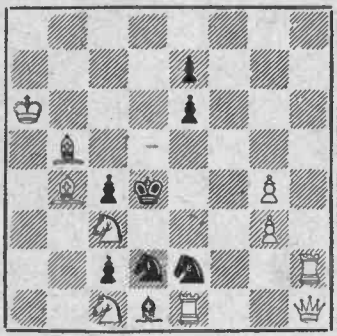

Mat i 2 Træk 1. Da8

Nr. 31. N. Marache
American Chess-Nuts 1868

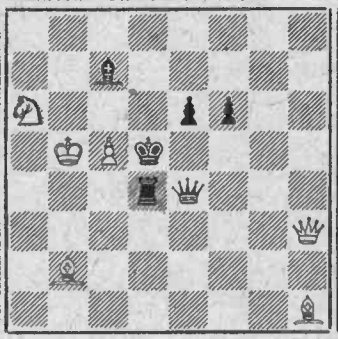

Mat i 2 Træk 1. Dd3

Nr. 32. G. Heathcote
2. Pr. English Mechanic 1891

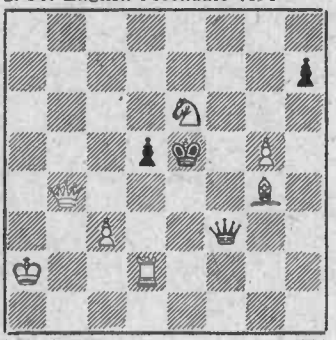

Mat i 2 Træk 1. Sf4

Nr. 33. A. F. Mackenzie
London Chess Monthly 1893

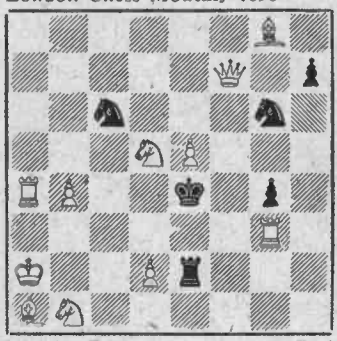

Mat i 2 Træk 1. De6

Nr. 34. V. Klausen
Original

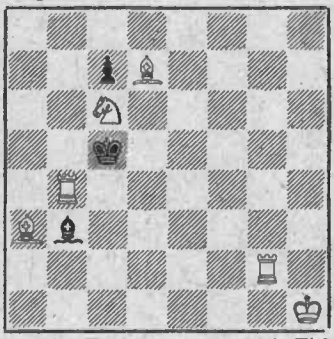

Mat i 2 Træk 1. Tb2

Nr. 35. H. V. Tuxen
Original

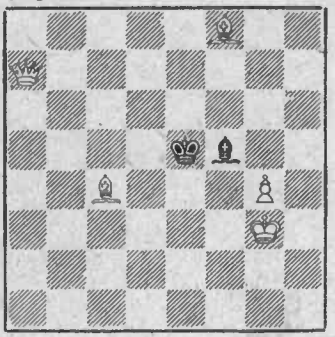

Mat i 2 Træk 1. Df2

Nr. 36. H, V. Tuxen
Original

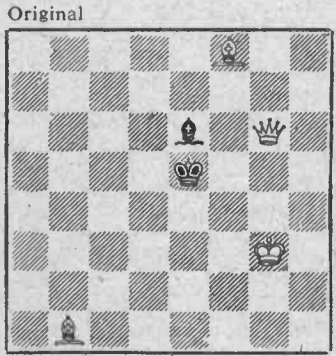

Mat i 2 Træk 1. Lb4

Nr. 37. Arthur Madsen
Julespog efter en gammel Skæmteopgave fra 1853 af A. Barbe.
Fyens Stiftstidende $^{15}/_{11}$ 1936

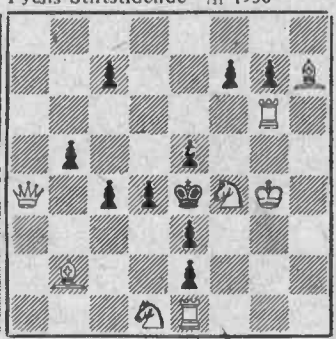

Hvid gør Mat i 1 Træk

Nr. 38. K. Hannemann
Præmie i DSK's 34. Tematur. 1945

Mat i 3 Træk. Prøvespil: 1. c6?, D×c6. Løsning: 1. De4 (Truselā8D†) D×e4, 2. c6, D×c6, 3. Tc4 Mat. 1.—, Ld5, 2. De7. 1.—, Kd7, 2. De7†

Ansvarlig for dette Nummer: *P. Toft*, Broagergade 8, København V. Ekspedition: Broagergade 8
GRAFIA A/S. RYESG. 2. HORA 5767

dansk skakproblem klub

Nr. 5 | 23 Januar 1945 | 3. Aarg.

Julemødet var godt besøgt, selvom enkelte kendte Folk paa Saddelpladsen savnedes. Rasch-Nielsen holdt et interessant Causeri om forskelligartede Emner. Blandt de faa „skikkelige" Opgaver var Nr. 39, som er hentet fra „Zwarte Magie" (se nedenfor). Den viser ikke mindre end 6 Bindinger af sort D.

Efter at have forevist nogle Humoresker, hvortil maa henregnes Rokadeopgaver, samt startet en Konkurrence om det korteste Bevisparti for en Maximummer (mest til Glæde for Røpke), gav Foredragsholderen en fyldig Oversigt over uoffentliggjorte Subretropatopgaver, der er fremstillet med de 2 Konger alene. Disse Opgaver, som er samlet af P.R.N., er for største Delen komponeret af Dr. N. Høeg, Hannemann og Rasch Nielsen. I en Subretropatopgave, der som bekendt er defineret af Dr. Høeg i Skakbladets Augustnummer 1945 skal Sort hjælpe Hvid at retrahere et bestemt Antal Træk, saa at der opstaar en Stilling, i hvilken kun een lovlig Retraktion for Sort er mulig. (Da det ikke vides, om Dr. Høeg senere vil disponere over sine Opgaver, vil de ikke blive offentliggjort her). Nr. 40 løses saaledes: retraher 1. Kh8×Sg8, Kf4—e3, 2. Kh7×Lh8, Kg5—f4, og nu er den eneste mulige Retraktion Kg7—h7. Sort K kan ikke have slaaet en hvid Brik paa h7, da Hvid nødvendigvis maa retrahere h7—h8 (L); I Nr. 41 retraheres 1. Kb1×La1, Kb4—a4, 2. Ka2×Lb1, Lc2×Lb1, og nu er der ikke nogen anden mulig Retraktion for Sort end b2—b1 (L). — Endelig demonstreredes 2 Subretropatopgaver med 3 Brikker (henh. af Dr. Høeg og P.R.N.) og en med mange Brikker af K. A. K. Larsen. Paa Grund af den fremrykkede Tid maatte Løserturneringen udsættes. Medlemmerne havde imidlertid medbragt diverse Præmier, der bortloddedes for ca. Kr. 25.

Næste Møde afholdes **Tirsdag den 29. Januar Kl. 19,30** i Industriforeningens Repræsentantskabssal, Indgang Vestre Boulevard 18, Kl. 19,30. Da Tog og Sporvogn nu kører 1 Time længere, venter vi kolossal Tilstrømning. Foredrag af Knud Hannemann. Slutspilstudiernes Værdi for Opgaveinteresserede.

Løserturneringen ved Toft. — Da Tuxen har kludret i det med Definitnonen paa omvendt Montgomery, er der muligvis ogsaa nogle Løsere, der ikke er helt klare over Spørgsmaalet. Vi har derfor bedt Viggo Klausen overtage Dommerhvervet. Løserne maa derfor vente til en anden Gang med at bedømme Opgaverne.

„Zwarte Magie". Dr. Niemeyer har udsendt en Samling bestaaende af 100 Opgaver med forskelligt Trækantal, men hvor sort D spiller Hovedrollen. Nu hvor A. C. White forlængst er holdt op med sine Julegaver, synes Dr. Niemeyer at ville fortsætte som Julemand. Foruden Nr. 39 er ogsaa Nr. 42 hentet fra den lille Bog. Biblioteket har denne og Dr. Niemeyers øvrige anbefalelsesværdige Bøger.

Problemmatch Holland—Danmark. Efter Indbydelse fra F. W. Nanning paatænkes en Match for 2 og 3 Trækkere. Matchen antages at begynde i Marts eller April. Alle interesserede bedes snarest melde sig til Tuxen, Gerdasgade 9, København Valby.

Det belgiske Skakforbunds Turnering, som omtaltes i sidste Nr. af D.S.K., bedømmes af Comins Mansfield og Brian Harley.

Java. Det vil sikkert glæde flere af vore Medlemmer at høre, at Dr. Meurs er sluppet helskindet fra Rædslerne paa Java. Han befinder sig nu i Singapore.

Mine vanskeligste Totrækkere. I Dag har vi Fornøjelsen at præsentere 4 af Arthur Madsens vanskeligste Totrækkere. Løsninger bedes sendt til Toft inden 1. Marts 1945. Præmie 5 Kr.

Løserturneringen i sidste Nummer af Bladet havde ikke samlet stor Deltagelse, hvilket formodentlig kun skyldes Dovenskab hos Medlemmerne. Vanskeligheden kan i hvert Fald ikke have virket afskrækkende. Kun en eneste Løser, Harry Olsen, Roskilde, har indsendt Løsning og faar derfor de 5 Kr. Behøver vi at fortælle, at Løsningen bestod i at fjerne en af de 9 sorte Bønder, ligemeget hvilken, hvorved Hvid kan gøre Mat.

Problemturneringer. Det amerikanske Blad „Chess Correspondent" har løbende Turnering for 2- og 3-Trækkere. Adresse: Em. Hassberg, 757 Manhattan Ayenue, Brooklyn 22, New York.

Og en spansk Turnering: S. E. P. A. 2- og 3-Trækkere. Opgaverne skal være forsynet med Navn, Løsning og Adresse. Sendes til J. Peris, San Vicente 51, 3, Valencia, Spa-

nien. Dommere er for 2-Trækkere A. Ellerman og for 3-Trækkere Alain C. White. Præmier 50, 30 og 20 Pesos. Frist 1. November 1946.

Det franske Blad „La Marseillaise" har udskrevet en Tematurnering for 2-Trækkere. Det forlangte Tema er Barulin I komb. med Somoff. Opgaver med fuld Løsning skal sendes til P. C. Saliandre, 2 Rue Lakanal, Paris XV senest 30. April. Dommere er E. Visserman og P. B. van Dalfsen, Holland, og Præmierne er 1000, 500, 300 Fransc etc.

Præmieproblemer med Forgængere. Forbindelsen med Udlandet har som bekendt været mangelfuld i Krigsaarene, hvorfor der er sket et og andet, som først nu er kommet til vort Kundskab. Saaledes har Schweizer Arbeiter-Schach i 1942—43 afholdt en international Jubilæums-Turnering, hvor Præmierne i 2-Træks-Afdelingen er vundet af danske Problemforfattere, idet Eigil Pedersen og J. P. Pedersen, Aarhus, har delt 1. og 2. Præmie og Eigil Pedersen tillige har faaet 3. Præmie. Endvidere har J. P. Pedersen faaet 1. hædrende Omtale. Desværre har J. P. Pedersens 1-2. Pr. ikke mindre end 5 Forgængere, hvoraf den ældste er af J. Hartong (Good Companion 1919) og en anden af O. M. Barda (Nationaltidende 1937). Eigil Pedersens 3. Pr. har Forgænger af A. Bottacchi (Il Problema 1933) og G. Thomas (Skakbladet 1940, og J. P. Pedersens hædrende Omtale har Forgænger af C. Mansfield (De Problemist 1928). Eigil Pedersens 1.—2. Præmie har været offentliggjort i Magasinet 21-11-1943 som original, og den kan maaske heller ikke staa for en nærmere Prøvelse. — Et kedeligt Uheld!

Nr. 39. T. R. Dawson
Britisk Chess Magazine 1953

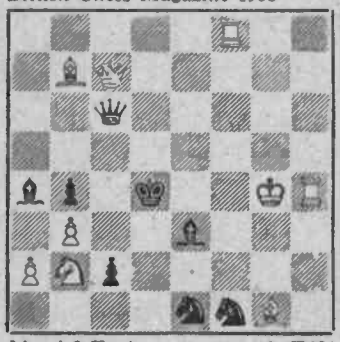

Mat i 2 Træk

Nr. 40. K. Hannemann
Original

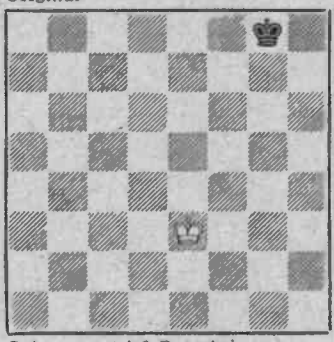

1. Td8† Subretropat i 2 Retraktioner

Nr. 41. P. Rasch Nielsen
Original

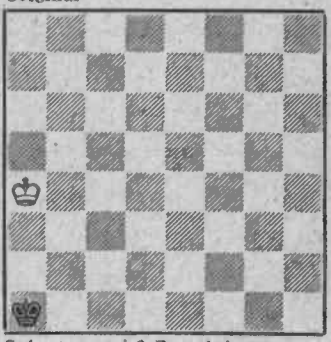

Subretropat i 2 Retraktioner

Nr. 42. J. Hartong og Dr. M. Niemeyer
»Zwarte Magie« 1945

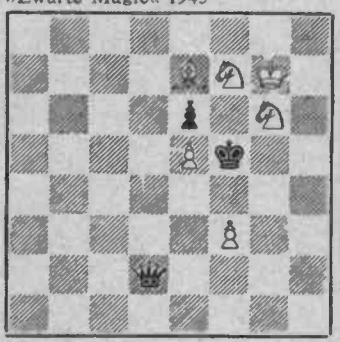

Mat i 3 Træk 1. Lg5

Nr. 43. Arthur Madsen
Hædr. Omt. »Bristol Times« 1925

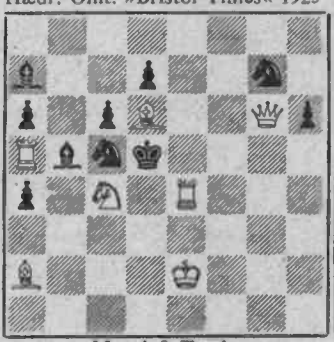

Mat i 2 Træk.

Nr. 44. Arthur Madsen
»Nationaltidende« 12/1 1929

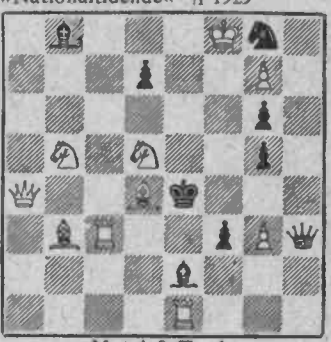

Mat i 2 Træk.

Nr. 45. Arthur Madsen
Ros. Omt. Budap. Jubilæumst. 1931

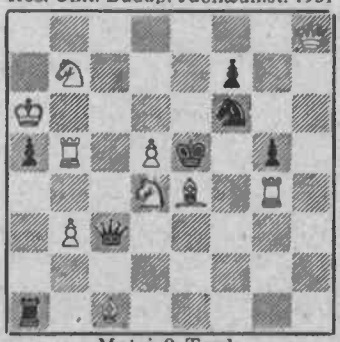

Mat i 2 Træk.

Nr. 46. Arthur Madsen
Hæd. Omt. Skakbl. Jubilæumst. 1929

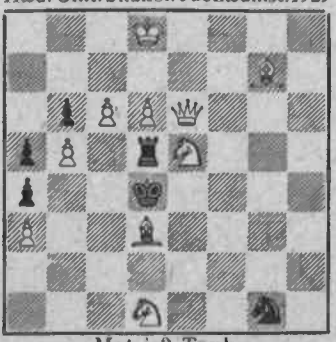

Mat i 2 Træk.

Ansvarlig for dette Nummer: *P. Toft*, Broagergade 8, København V. Ekspedition: Broagergade 8

GRAFIA A/S. BYESG. 3. HORA 5767